お外でリアル体験！
そとチャレラリー
2023

先着100名に
スタンプを５つ集めたら
国立曽爾青少年自然の家ブースで
記念グッズがもらえるよ♪

すべて無料

なら・あそびの広場

開催日時 2023 11.3 祝

時間：10:00 ～ 15:00

場所：
平成榛原子供のもり公園
奈良県宇陀市榛原檜牧２１０７－４
晴天時：大橋下の芝生広場
雨天時：多目的ホール

ネイチャークラフト

野外活動センターで採れた木の実などを
使ったクラフト体験です。
世界に一つのオリジナル作品を作りましょう。

奈良県立野外活動センター

バルーンアート

簡単な動物や花を
作ってみよう!!

奈良県子ども会連合会

焼きマシュマロ体験

自分で焼いて食べてみよう！

※雨天時は森の館玄関前
国立曽爾青少年自然の家

ふわふわ

エアー遊具
で遊べるよ♪

ハイタワーコンテスト

決められた時間（予選５分、決勝７分）内に、
カプラ（積み木）を使って、
積み上げた高さを競います

奈良県キャンプ協会

フォトテーリング

一時間以内に写真に示された公園内の
目標物を探しその得点を競うゲームです♪

小雨決行

子供のもり公園活性化協会

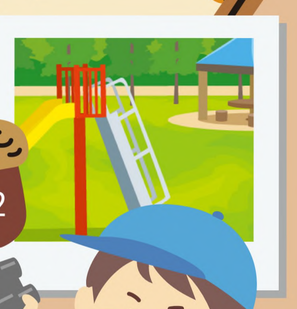

体験の風®をおこそう from うだ実行委員会

お問い合わせ 国立曽爾青少年自然の家 TEL: 0745-96-2121